

heifer BLUEPRINT

UW
Extension
University of Wisconsin-Extension

Buenas prácticas para sujetar terneros

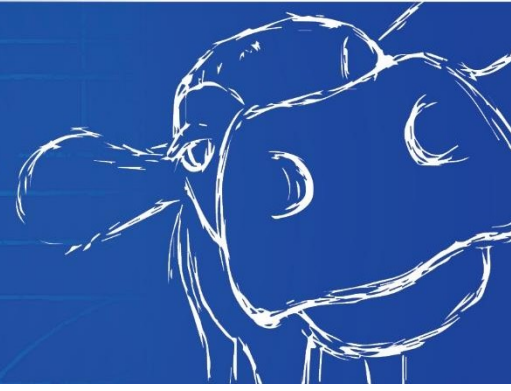

Como sujetar a un ternero para un tratamiento con el apoyo de otra persona



Paso 1: De pie y desde el lado izquierdo del ternero, sostenga la cabezada del ternero con su mano izquierda. Con la mano derecha, llegue hasta debajo de la pierna trasera derecha del ternero y jale suavemente hacia usted hasta que el ternero se eche.



Paso 2: Con el ternero echado, lleve la cabeza del ternero hacia la parte trasera de la pierna izquierda. Dé vuelta al extremo libre de la cuerda de la cabezada por encima del jarrete dos veces.



Paso 3: Asegure la cabeza del ternero a la pierna usando un nudo de liberación rápida.



Paso 4: Proporcione el tratamiento o tome una muestra de sangre, según sea necesario.



Paso 5: Después de terminar el trabajo, suelte al ternero tirando del extremo libre de la cuerda y retire suavemente la cabezada.

Esta publicación fue desarrollada por la agente de agricultura Sarah Mills-Lloyd de UW-Extension del condado de Oconto y la agente de lechería y ganadería Tina Kohlman del condado de Fond du Lac, para el programa de estudios del Instituto de Producción Lechera de Nestlé, y adaptado para UW- Extension Dairy Team Heifer Blueprints. Créditos Fotográficos: Agente de Agricultura Jamie Patton del condado de Shawano.

© 2017, Junta de Regentes de Wisconsin System, haciendo negocios como Division of Cooperative Extension de University of Wisconsin-Extension.

La Universidad de Wisconsin-Extension, un empleador con igualdad de oportunidades y acción afirmativa (EEO/AA por sus siglas en inglés), proporciona igualdad de oportunidades en empleo y programas, incluyendo los requisitos del título VI, título IX, y de la ley federal para personas con discapacidades en los estados unidos (ADA por sus siglas en inglés).