

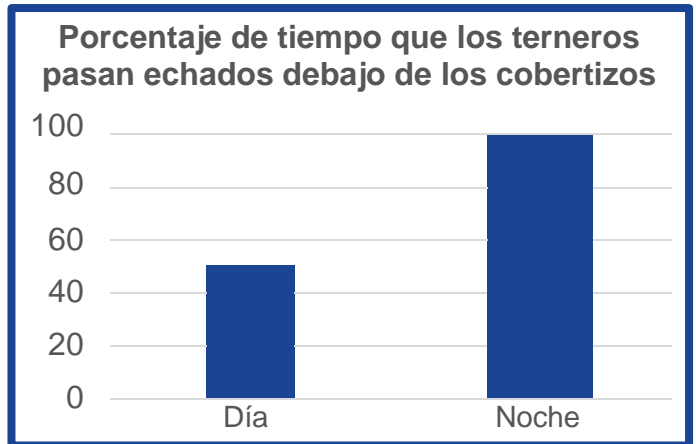

Comodidad del alojamiento

Proporcionar un ambiente excelente es un componente clave para criar terneros con éxito. Para el alojamiento de terneros, algunos elementos esenciales del ambiente son el espacio de reposo del ternero, la alimentación y la superficie para caminar.

Las investigaciones demuestran que los terneros jóvenes pasan la mayor parte de su tiempo echados, y por tanto la calidad de la superficie de reposo es fundamental. Una superficie de reposo limpia y seca asegura una capa de pelo que ayuda a aislar al ternero contra el suelo frío, las temperaturas bajas del aire y los cambios bruscos de temperatura.



Fuente: P.C. Hoffman, UW-Extension

Prueba de rodilla para la comodidad y limpieza



Foto cortesía de J. Patton

Prueba 1: Arrodílese sobre la superficie de la cama, balanceándose hacia adelante y hacia atrás para ver si la presión es cómoda para la rodilla. ¿La superficie parece cómoda?

- ✓ En caso afirmativo, continúe con la prueba 2.
- ✓ En caso negativo, agregue más acolchamiento. Repita la prueba 1.

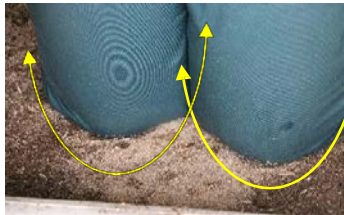

Foto cortesía de J. Patton

Prueba 2: Estando de pie, doble las rodillas y caiga rápidamente sobre la superficie de la cama. ¿El impacto es cómodo?

- ✓ En caso afirmativo, continúe con la prueba 3.
- ✓ En caso negativo, agregue más acolchamiento. Repita la prueba 2.



Foto cortesía de J. Patton

Prueba 3: Revise sus rodillas. ¿Están secas o húmedas?

- ✓ Si están secas, la prueba ha terminado. La cama para los terneros es aceptable.
- ✓ Si están húmedas, limpie el corral/o agregue más acolchamiento seco. Repita la prueba 3.



Comodidad del alojamiento

"Un ternero puede aguantar bastante bien el frío si está seco y protegido de corrientes de aire."

-Agricultural Experiment Station Circular, Julio 1931



Foto cortesía de T. Kohlman

Comodidad en climas fríos

- Un lugar seco para echarse
- Abundante material limpio y seco para la cama
- Abundante aire fresco
- No hay corrientes de aire frío
- Heladas o condensación mínimas durante el clima muy frío

Cama ideal



- Proporcionar una buena base para:
 - Absorber el líquido
 - Proporcionar insulación
 - Permitir la nidificación
- 20-25 libras de material de cama por ternero
- 2-3 libras de material de cama adicional por día

Resultados de nidificación en climas fríos



Foto cortesía de S. Mills-Lloyd

Resultado de nidificación 1
Las patas son totalmente visibles cuando se echan.



Foto cortesía de S. Mills-Lloyd

Resultado de nidificación 2
Las patas son parcialmente visibles cuando se echan.



Foto cortesía de A. Bjurstrom

Resultado de nidificación 3
Las patas no son visibles cuando se echan.

Esta publicación fue desarrollada por la agente de agricultura Sarah Mills-Lloyd de UW-Extension del condado de Oconto y la agente de lechería y ganadería Tina Kohlman del condado de Fond du Lac, para el programa de estudios del Instituto de Producción Lechera de Nestlé, y adaptado para UW- Extension Dairy Team Heifer Blueprints.

Créditos fotográficos: Agente de agricultura Jamie Patton del condado de Shawano.

© 2017, Junta de Regentes de Wisconsin System, haciendo negocios como Division of Cooperative Extension de University of Wisconsin-Extension